Unterrichtszeiten im Schuljahr 2023 / 2024

gültig ab 6. November 2023

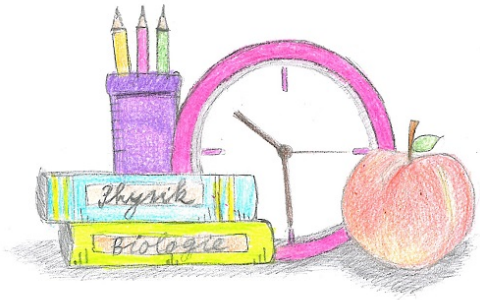

Unterrichtszeiten:

1.Std. 07:45 Uhr – 08:30 Uhr
Pause 10 Minuten

2.+3.Std. 08:40 Uhr – 10:10 Uhr
Hofpause 20 Minuten

4.Std. 10:30 Uhr – 11:15 Uhr
Pause 10 Minuten

5.Std. 11:25 Uhr – 12:10 Uhr

Hof- bzw. Essenspause 30 Minuten

Mittagessen für Schüler der Klassen 5 und 6, sowie für die Schüler, die die 6. / 7. Stunde im Block Unterricht haben.

6.Std. 12:40 Uhr – 13:25 Uhr

Hof- bzw Essenpause 20 Minuten

Mittagessen für Schüler der Klassen 7-10 und Schülern mit Schulschluss.

7.Std. 13:45 Uhr – 14:30 Uhr
Pause 5 Minuten
8. Std. 14:35 Uhr – 15:20 Uhr
Pause 5 Minuten
9. Std. 15:25 Uhr – 16:10 Uhr
Pause 5 Minuten
10. Std. 16:15 Uhr – 17:00 Uhr

verkürzter Unterricht:

1.Std. 07:45 Uhr – 08:30 Uhr
Pause 10 Minuten

2.+3.Std. 08:40 Uhr – 09:40 Uhr
Pause 20 Minuten

4.Std. 10:00 Uhr – 10:30Uhr
Pause 10 Minuten

5.Std. 10:40 Uhr – 11:10 Uhr
Pause 10 Minuten

6.Std. 11:20 Uhr – 11:50 Uhr
Hof- bzw. Essenpause 30 Minute
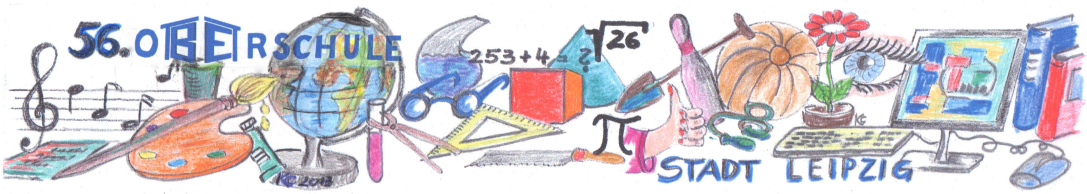
7. Std. 12:20 Uhr – 12:50 Uhr
5 Minuten Pause
8. Std. 12:55 Uhr – 13:25 Uhr